Origenplus

ELEVONS ENSEMBLE VOS PROJETS

Indexation Décembre 2023

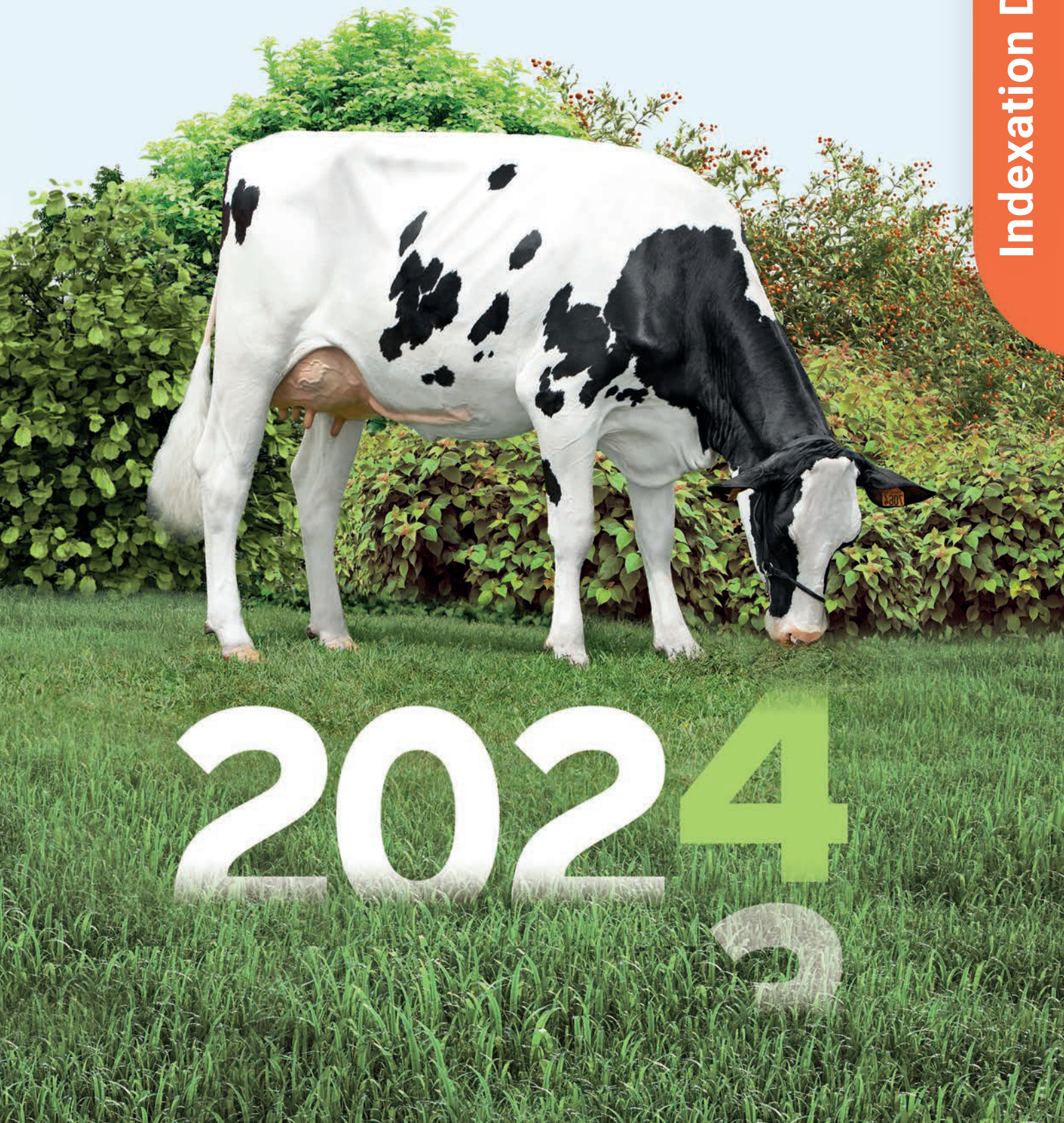

ISU 211 | GD MERIT € 214

LV TARTUF

PELLEGRINO • CHIEF • MONTANA

Naisseur :
GAEC Le Valton (85)

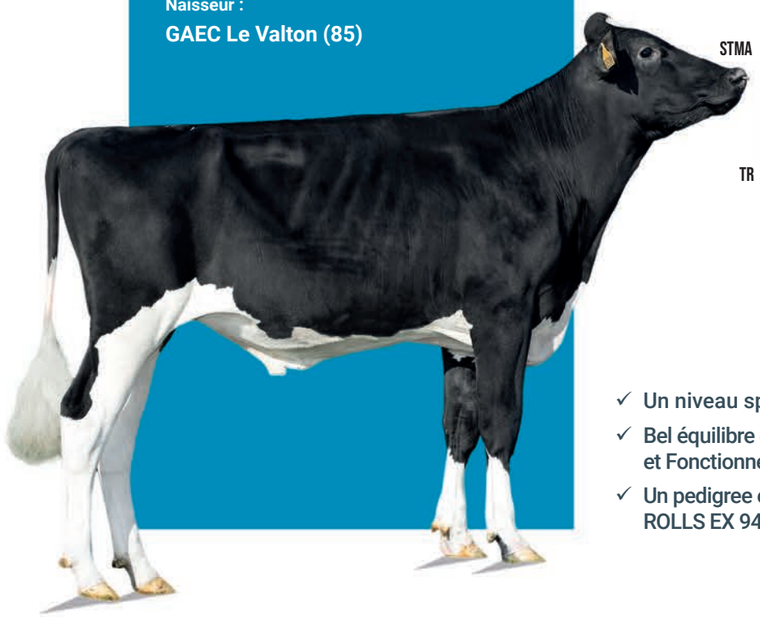

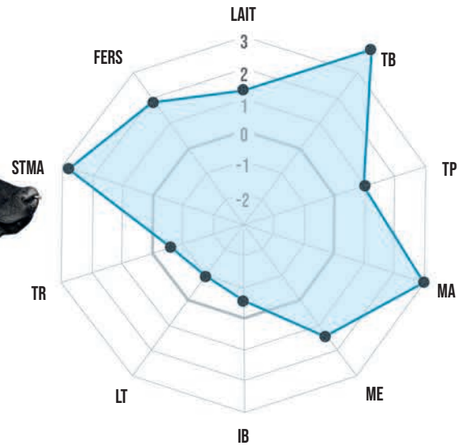

- ✓ Un niveau spectaculaire en Morphologie
- ✓ Bel équilibre entre Production et Fonctionnels
- ✓ Un pedigree excitant sur la célèbre ROLLS EX 94

ISU 211 | GD MERIT € 205

TERIVOK RF

GNABRY RF • PARKAVENUE • APPLICABLE

Naisseur :
GAEC de l'Avel (29)

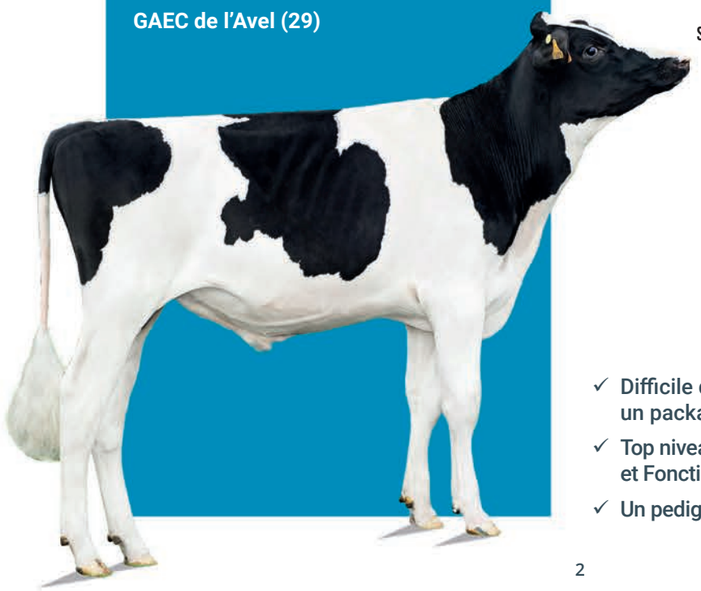

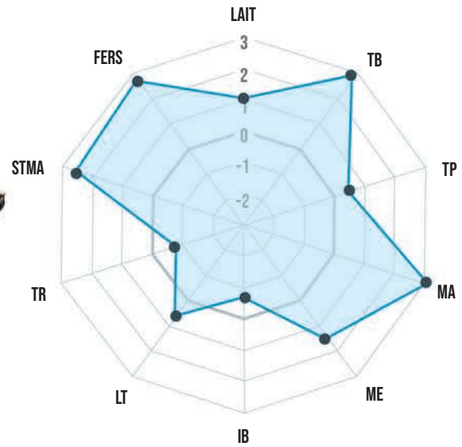

- ✓ Difficile de le prendre en défaut, un package complet
- ✓ Top niveau en Morphologie et Fonctionnels
- ✓ Un pedigree original, une nouvelle famille

ISU 192 | GD MERIT € 198

TABARLY P

PORKY P • LUSTER P • EVOLVE

Naisseur :
SCEA de la Jugletière (61)

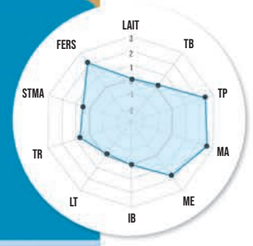

- ✓ Le Polled équilibré
- ✓ De grosses qualités en Morphologie
- ✓ La super famille de **Layds-Manor Ruby D SHAWN EX 90**

ISU 209 | GD MERIT € 214

THELO

SAN REMO • OPERA • ANAMUR

Naisseur :
M. Le Couédic (22)

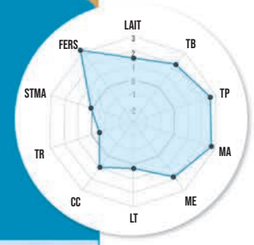

- ✓ Spécialiste de l'efficacité : des taux et un rapport Morpho idéal
- ✓ Exceptionnel en Fertilité
- ✓ La famille qui nous a donné le best-seller **VIA THELO**

ISU 211 | GD MERIT € 203

SAUTON

PAYET P • DATELINE • LOUXOR

Naisseur :
GAEC de l'Avenir (56)

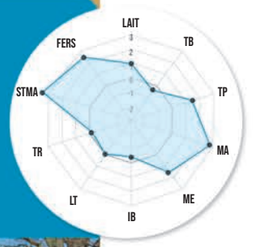

- ✓ Puissance laitière et qualité des membres
- ✓ Un niveau exceptionnel en Fertilité
- ✓ La famille **PARAFFINE EX 90**

ISU 195 | GD MERIT € 195

STO RED P

SORELIO P • CROWN RED • PACE RED

Naisseur :
Florian Gr Honebrink (DE)

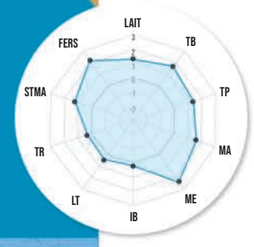

- ✓ Un Red & Polled qui coche tous les objectifs de la race
- ✓ Top production & Morpho
- ✓ Famille **Apina Shottle MASSIA EX 90**

Origenplus
ELEVONS ENSEMBLE VOS PROJETS

INDEX RACE

Indexation **Décembre 2023**

	TAUREAUX	PEDIGREE PERE	PEDIGREE GPM	ISU	B. Caséine	K. Caséine	INDEX PRODUCTION CD	NB FILLES	INEL	MP	MG	TP	TB	LAIT	INDEX MORPHO MORPHOLOGIE	MAMELLE	Capacité Corporelle	MEMBRES
OPTI PERF	SUPERMAN	PALMER	AXMINSTER	198	A2/A2	A/B	74	-	63	53	47	1,7	-0,5	1333	4,0	3,1	0,2	1,7
	ROMEO	DISCJOCKEY	IMAX SILVE	189	A1/A2	E/A	74	-	59	46	57	2,1	1,4	1004	2,3	2,4	0,3	0,6
	THELO NEW	SAN REMO	OPERA	209	A2/A2	A/A	73	-	66	52	60	2,6	2,0	1100	3,7	2,7	1,0	1,8
	CAPJ SONGE	SAN REMO	ADLON P	193	A2/A2	A/A	73	-	46	41	35	0,1	-2,8	1266	3,5	3,4	0,5	1,4
	RHODES	GIGABYTE	BANDARES	189	A1/A2	A/B	78	-	48	37	53	0,9	1,7	1030	3,7	3,1	0,1	1,3
	ROBY P2M P	NHALEN	EVOLVE END	185	A2/A2	B/B	78	-	52	44	40	1,6	-0,5	1000	2,3	2,3	0,0	0,6
	SALANDRE	GENIUS GYW	HOTJOB	194	A1/A2	A/A	76	-	54	40	71	-0,3	2,2	1419	2,1	2,1	-0,1	0,4
	RONAN	GIGABYTE	BENZ	186	A2/A2	A/A	75	-	57	49	51	-0,2	-1,7	1617	2,5	1,9	0,2	1,3
	SPRUCE RF	SPUTNIK	SWIFT ST	195	A1/A2	B/B	70	-	52	46	42	0,0	-2,3	1428	2,5	1,5	-0,4	1,4
	REGRET MAN	GARETT	GALORE STA	194	A1/A2	B/B	78	-	56	49	43	0,7	-1,7	1431	2,8	1,3	0,1	2,2
	DG SINO P	PROFESSOR	ADLON P	198	A2/A2	A/A	74	-	38	29	47	-0,4	0,6	983	3,4	2,0	0,1	1,9
	ROGER	BOUDY	MILTON	192	A2/A2	A/B	78	-	61	51	41	2,9	0,1	968	3,0	1,7	-0,7	2,1
	SCOTTY	PIWI ETL	NEW JERSEY	201	A2/A2	B/B	75	-	59	44	63	2,0	3,1	1007	1,8	0,9	3,0	0,8
	REWOOD MAN	YEARWOOD	LIGHTHOUSE	199	A2/A2	B/B	78	-	70	52	68	3,5	4,2	908	2,1	1,7	-0,7	0,7
	POM ROTIFY	NOTIFY	ADORABLE	189	A2/A2	B/B	78	-	64	52	58	1,5	0,7	1277	2,5	2,7	1,3	0,3
	RARE LV	COMPLEX	CHIEF STAN	189	A2/A2	A/A	78	-	52	30	87	1,5	8,6	596	2,7	2,5	0,6	0,7
	FAVI SOA P	SPEEDUP P	NAGANO P	185	A1/A2	B/B	76	-	50	38	60	0,2	2,2	1146	2,4	2,1	0,4	0,6
	SHREK	SOUNDCLOUD	KP CARTER	181	A1/A2	A/B	78	-	48	37	50	1,2	1,1	949	1,8	1,6	-0,1	0,8
OPTI ÉQUI	CAPJSOGOOD NEW	SKELTON	ADLON P	206	A2/A2	A/A	77	-	40	32	31	2,1	1,3	526	4,5	3,9	1,7	1,6
	SARRASIN	PLATON	NIVERNAIS	195	A1/A2	A/A	77	-	52	38	68	0,2	2,3	1168	2,8	2,7	1,0	0,8
	EBA SENZO	MIDAS TOUC	DATELINE	200	A1/A2	B/B	73	-	46	33	53	2,0	3,0	598	3,1	3,0	1,4	1,3
	SOLIBAY	POLIBAY	ADLON P	195	A1/A2	E/B	77	-	42	28	60	1,1	4,1	677	3,7	3,1	2,1	1,8
	TERIVOK RF NEW	GNABRY RF	PARKAVENUE	211	A1/A2	A/B	73	-	42	30	57	0,5	2,9	784	4,0	3,1	0,6	1,5
	MYS SMILEY	MIDAS TOUC	DATELINE	186	A2/A2	A/B	75	-	52	42	48	1,0	0,3	1114	2,9	2,4	0,7	1,4
	F ABAKAN	ALTAZAZZLE	NORLAND	199	A2/A2	B/B	74	-	64	43	86	1,9	5,6	904	2,2	1,6	0,6	1,2
	RAYMOND	GIGABYTE	EVOLVE END	191	A2/A2	A/B	78	-	55	43	47	2,4	2,0	851	2,9	2,0	0,6	1,6
	SCOR MAN	PROFESSOR	DATELINE	190	A2/A2	A/A	74	-	43	32	58	-0,5	1,7	1032	2,7	2,5	0,0	1,1
	TABARLY P NEW	PORKY P	LUSTER P	192	A2/A2	B/B	73	-	53	44	38	2,4	0,2	833	3,4	2,5	0,9	1,7
	CAPJ SALTO	BARB PEITH	ADLON P	191	A2/A2	A/B	73	-	53	42	44	2,5	1,6	797	3,9	2,8	1,3	2,0
	SHARK	TAOS	DISCJOCKEY	181	A1/A1	A/B	74	-	50	34	64	2,1	5,0	590	3,2	3,2	0,0	1,1
	EBA REMO P	HULK P HOT	KLUTCH	195	A2/A2	B/B	78	-	47	34	37	4,1	4,2	138	2,9	3,1	-0,2	0,7
	STAR LORD	ALTAZAZZLE	BENZ	200	A1/A2	B/B	74	-	73	49	83	5,1	8,1	368	2,1	1,6	-0,3	0,9
	SABELIUS P	KALEIDO P	SPARKLE ZA	186	A1/A2	A/B	78	-	55	37	65	3,0	6,0	481	2,7	3,1	0,1	0,4
	SORKY ETL	PORKY P	NOTIFY	194	A2/A2	A/B	73	-	54	43	43	2,8	1,4	734	2,4	1,8	0,5	1,0
	CAPJ SY P	SPEEDUP P	ADLON P	193	A1/A2	A/B	76	-	42	33	31	2,5	1,6	544	3,1	2,9	0,9	0,5
	SENSAS	COMPLEX	KP CARTER	190	A2/A2	A/B	78	-	49	37	49	2,1	2,9	751	2,6	2,5	-0,1	0,8
	STORY	ONIX LP RF	KP CARTER	186	A2/A2	B/B	76	-	48	34	59	1,7	3,6	735	3,2	2,7	1,3	1,2
	SALAMI P	PITCH EBH	ADLON P	182	A2/A2	A/B	77	-	59	49	44	2,5	0,6	961	3,0	3,1	0,2	0,9
	SPAK NEW	PITCH EBH	MANAVA	182	A1/A2	E/A	77	-	62	48	55	3,0	2,5	949	2,4	2,1	-0,3	1,0
	ROMULUS P	POMADO P	BASALT	176	A1/A2	B/B	78	-	39	34	20	1,8	-0,7	716	3,1	2,8	-0,4	1,1
	RUBAN RF P	OPAL RED P	BOBY	191	A1/A2	A/B	77	-	46	32	47	3,1	4,3	383	2,7	3,3	-0,3	0,4
	SIR PP ETL	PACLAMAR P	BIGGIE	179	A2/A2	A/B	73	-	36	29	25	2,5	1,4	307	2,7	2,9	0,4	0,4
	FAVI SO RF	STAMKOS	KLUTCH	183	A2/A2	B/B	78	-	34	26	31	1,5	1,0	421	2,1	2,2	0,8	0,5
OPTI SANTÉ	LV TARTUF NEW	PELLEGRINO	CHIEF STAN	211	A1/A2	A/B	74	-	53	37	70	1,0	3,9	984	3,7	3,0	0,8	1,4
	SKY C2 FM	BENDER	GITAR	212	A1/A2	A/B	71	-	33	29	22	0,6	-1,0	775	3,7	2,7	0,6	1,8
	SAUTON NEW	PAYET P	DATELINE	211	A1/A2	E/A	75	-	39	33	26	1,5	-0,4	740	3,5	2,8	1,2	1,6
	SUPERIOR	CHAPTER	GIGABYTE	207	A2/A2	A/B	74	-	62	46	63	2,6	3,8	857	3,0	2,4	-0,5	1,1
	SHERIF P	HULK P HOT	SOUNDCLOUD	216	A2/A2	B/B	74	-	62	39	65	6,1	9,6	-109	2,7	2,5	-0,1	1,2
	SOLO ETL P	SPEEDUP P	ADLON P	209	A1/A2	B/B	76	-	43	33	40	1,7	2,2	589	2,5	1,8	0,1	1,4
	SOLEIL PP	MALI P	OPERA	203	A2/A2	A/B	75	-	64	45	57	5,2	6,4	297	2,6	2,2	0,3	1,3
	SHETLAND	OMNAST HP	JAZZ	192	A1/A2	A/B	78	-	30	26	23	0,3	-1,2	725	2,8	2,1	1,4	0,9
	SALEM	REVELATION	NEWSTAR	202	A2/A2	A/A	78	-	49	37	49	2,2	2,7	687	2,2	2,3	0,4	0,5
	CAPJ SPOTY	PROSPER	ADLON P	197	A2/A2	A/A	73	-	47	34	51	2,0	3,6	637	2,9	2,8	1,2	1,1
	RIGHT NOW	COPYRIGHT	SUPERHERO	191	A1/A2	B/B	76	-	46	37	49	0,5	0,1	1044	2,3	1,9	-0,3	0,7
	REXIBUR	EXCALIBUR1	BASALT	190	A1/A2	E/ND	78	-	40	30	36	2,4	2,8	366	3,1	2,7	0,1	1,1
	SACCO	CHACCO	NOTIFY	205	A2/A2	B/B	78	-	42	32	32	3,4	3,1	272	1,8	1,3	0,9	0,3
	SET MAN P	GEYSER HOT	ADAGIO-P	200	A2/A2	B/B	78	-	16	15	10	0,2	-0,9	409	2,8	2,8	-0,6	0,9
	REGGY	COMPLEX	MONTREALER	189	A1/A2	A/A	78	-	50	36	57	1,9	3,9	752	2,1	1,7	0,8	0,8
	SILO MAN	KALEIDO P	SOUND SYST	183	A1/A2	B/B	78	-	45	31	52	2,5	4,8	411	2,5	2,5	0,6	0,7
	FAVI SY PP	SPEEDUP P	NAGANO P	182	A1/A1	E/B	76	-	18	15	15	0,7	0,3	345	2,6	2,4	0,6	0,7
	ROBERTO	ODANN ETL	MASTROLILI	189	A2/A2	A/B	78	-	54	39	56	2,8	4,0	643	2,5	2,0	1,7	1,1
OPTI RED	STO RED P NEW	SORELIO P	CROWN RED	195	A2/A2	A/B	70	-	51	40	51	1,4	1,7	927	3,1	1,6	0,4	2,4
	SCREAM RED	GNABRY RF	SOLITAIR P	194	A1/A2	A/B	70	-	57	48	55	-0,2	-1,4	1590	2,1	2,0	-0,5	0,5
	RYVEL RED	JAYVANO RF	MEGA WATT	194	A1/A2	A/B	78	-	43	33	37	2,2	2,1	554	2,8	2,7	-1,4	1,2
	SOJA RED	ONIX LP RF	ALASKA RED	182	A2/A2	A/B	76	-	42	35	40	0,2	-1,4	1093	3,1	2,7	-0,6	1,2
	PRO RED	SPARK RED	STYX RED	166	A1/A1	B/B	73	-	14	16	-3	0,0	-3,1	557	3,8	3,1	-0,3	1,7
	SUP RED FL	PERSOL RF	MILD RED	187	A1/A2	B/B	73	-	35	29	22	2,1	0,2	573	3,0	1,9	-0,6	1,7
ECO	NEW JERSEY	FEDERAL	RUBICON	175	A1/A2	B/B	95	758	26	17	35	1,1	2,9	248	1,6	0,7	0,4	0,9
	MONTREALER	HEISENBERG	TANGO MR	172	A2/A2	A/B	95	1790	16	0	56	1,3	8,4	-292	2,3	1,1	0,0	1,9
	NOMORE	GYMNAST	COMMANDER	170	A1/A2	E/A	95	315	60	47	63	0,9	1,2	1291	2,9	2,3	0,1	0,9

	TAUREAUX	INDEX FONCTIONNELS Vitesse Traite	Tempérament	Cellules	Mammite Clinique	SANTÉ MAMELLE	Fertilité Vaches	Fertilité Génisses	Intervalle Vêlage IA1	SYNTH. FERTILITÉ	LONG ÉVITÉ	Fac. Naissance	Fac. Vêlage	MAMELLE Prof. Sillon	Dist. Plan. Jarret	Equilibre	Attache Avant	Haut. Att. Arrière	Ecart Avant	Implant. Arrière	Long. Trayons	CAP. CORPORELLE Hauteur Sacrum	Largeur Poitrine	Profondeur Corps	Aspect	Etat Corporel	BASSIN Largeur Ischions	Inclinaison Bassin	MEMBRES Locomotion	Angle Jarret	Angle du Pied	Membres Arrières	SANTÉ MorTeLaro	Rés. aux Lésions	Robustesse du Pied	ACETonémie	Efficacité Alimentaire	GD Mérit	N°NATIONAL	TAUREAUX
OPTI PERF	SUPERMAN	-0,1	0,5	0,5	0,3	0,5	1,7	1,0	0,7	1,8	2,0	91	96	1,0	1,8	0,2	1,8	1,8	0,2	0,1	0,9	0,6	0,0	-0,5	0,9	-0,2	1,1	0,2	1,8	-1,7	0,2	2,3	-1,2	0,3	-0,4	-0,4	1,8	204	DE0362834393	SUPERMAN
	ROMEO	-0,3	-0,1	1,1	1,3	1,3	2,2	0,9	0,2	1,9	1,5	93	95	0,1	2,5	1,1	2,7	2,0	0,9	0,9	-0,6	0,8	0,9	-0,2	0,7	0,7	0,2	-1,0	0,9	-1,3	-0,1	0,7	1,8	1,0	-0,2	0,5	1,6	202	DE0541060291	ROMEO
	THELO	-0,5	0,6	0,5	-0,6	0,1	3,0	2,1	0,7	3,2	1,1	91	95	-0,2	1,8	1,7	1,7	3,3	0,1	-0,6	0,3	1,1	0,7	0,1	0,6	0,1	1,7	-0,9	1,8	-1,5	1,1	1,8	-0,2	0,0	0,3	-0,5	1,9	214	FR2253773410	THELO
	CAPJ SONGE	0,1	0,5	0,6	-0,3	0,3	2,5	1,2	1,8	2,8	1,5	92	95	0,0	3,7	1,2	2,3	2,9	0,6	-0,7	0,5	2,4	0,4	0,2	1,4	-0,3	0,7	-0,2	1,5	-0,4	-0,4	1,9	1,0	0,6	0,3	-0,3	0,5	195	FR2941263698	CAPJ SONGE
	RHODES	0,3	0,6	1,0	0,8	1,0	1,1	1,0	0,7	1,5	2,3	91	95	0,8	2,5	1,0	1,5	3,6	0,6	0,0	-0,1	0,7	0,2	-1,0	0,1	0,3	1,5	-0,5	1,2	-0,4	0,1	1,5	0,0	0,2	-0,1	-0,7	1,4	192	FR1732917913	RHODES
	ROBY P2M P	0,8	0,5	0,9	1,3	1,2	2,0	1,0	-0,2	1,7	2,0	91	96	-0,5	2,3	0,1	2,1	1,0	0,3	-0,1	-0,8	0,5	-0,2	-0,1	0,9	0,0	0,4	0,1	0,9	-0,8	0,0	0,3	1,2	0,7	-0,8	0,4	1,2	191	FR0119025726	ROBY P2M P
	SALANDRE	-0,2	-0,1	2,7	1,7	2,5	1,5	0,0	1,2	1,4	3,8	92	94	0,3	2,1	2,4	1,4	2,1	0,1	0,0	-0,3	-0,2	0,3	-0,6	-0,2	0,2	0,2	-0,4	0,6	-0,5	0,0	0,2	-2,0	-0,1	-0,6	-0,9	1,8	192	FR7637042487	SALANDRE
	RONAN	-0,9	-0,3	2,1	1,1	1,9	1,7	0,9	-0,7	1,2	2,2	89	95	1,4	1,4	1,1	0,8	2,5	-0,8	0,3	-0,3	0,9	0,4	-0,2	1,9	0,0	0,5	0,7	1,4	0,4	-0,1	1,5	0,3	0,6	0,6	0,1	1,4	198	DE0362694090	RONAN
	SPRUCE RF	0,0	0,6	2,0	1,7	2,1	2,1	0,6	0,3	1,7	3,4	91	93	-0,2	1,6	0,9	0,9	1,4	0,4	-0,2	-0,6	-0,7	-0,4	-0,6	0,6	0,1	0,1	-0,1	1,6	-1,1	-0,3	1,9	0,7	0,0	-0,1	0,4	1,2	194	DE0541082320	SPRUCE RF
	REGRET MAN	1,5	0,9	0,5	0,3	0,5	2,4	1,2	0,3	2,2	2,0	92	95	0,4	1,8	1,4	0,9	1,7	0,8	0,6	-0,9	0,4	0,4	-0,2	0,5	-0,8	0,2	-0,1	2,1	-0,9	0,3	2,7	1,4	-0,1	-0,4	-0,8	1,4	198	FR8562700766	REGRET MAN
	DG SINO P	1,7	0,6	0,8	1,3	1,1	2,6	1,3	0,5	2,5	3,1	93	96	-1,2	3,0	1,7	2,0	1,4	-1,5	-0,1	-0,2	0,0	0,3	-1,0	0,8	0,8	1,3	-0,5	1,8	-1,2	0,7	2,3	2,2	1,0	0,1	-1,1	0,6	193	FR3704252142	DG SINO P
	ROGER	0,4	-0,2	1,7	1,6	1,8	1,3	0,6	-0,2	1,0	2,6	90	95	0,3	2,6	2,3	1,2	1,8	0,1	-0,3	-1,0	0,7	-0,7	-1,0	0,5	-0,4	0,3	-0,2	2,5	-2,2	0,8	2,2	-2,1	-0,5	-0,5	0,3	1,9	199	FR0120028822	ROGER
	SCOTTY	0,3	0,4	2,4	1,8	2,4	2,1	0,8	1,0	2,1	2,7	91	98	-0,4	2,3	1,5	1,2	1,4	2,0	0,7	-1,0	2,2	1,6	1,2	1,4	-0,2	4,6	1,1	1,1	0,1	-1,2	1,1	0,4	-0,6	-0,3	0,7	1,2	203	FR0121032690	SCOTTY
	REWOOD MAN	-1,1	0,0	1,8	1,0	1,6	2,4	0,5	1,0	2,1	1,9	91	95	-0,5	1,5	2,1	1,2	1,9	0,4	-0,2	0,1	-0,4	-0,6	-1,0	-0,2	-0,2	0,2	-0,6	1,1	-0,1	-0,8	0,8	0,9	0,1	0,5	0,5	2,8	204	FR8562700803	REWOOD MAN
	POM ROTIFY	0,3	0,3	0,5	0,7	0,6	1,9	1,0	0,9	2,0	0,5	91	96	1,2	1,8	0,6	2,5	2,1	0,3	0,8	-0,6	1,0	0,7	1,1	0,3	0,6	1,3	-1,1	0,6	-1,7	0,2	0,1	0,0	0,3	0,2	-0,4	1,5	202	FR4243077454	POM ROTIFY
	RARE LV	-1,1	-0,2	1,6	0,7	1,4	1,2	1,5	1,0	1,9	1,7	90	94	0,7	1,6	1,9	1,2	2,1	-0,9	-0,5	1,9	0,4	0,9	-0,1	0,7	0,1	0,9	-1,0	0,8	0,3	-0,1	0,6	0,4	0,1	-0,3	-0,6	1,8	189	FR8538923441	RARE LV
	FAVI SOA P	0,0	0,3	1,7	1,2	1,6	1,5	0,9	0,8	1,7	1,2	91	95	0,3	1,5	0,7	1,3	1,3	-0,3	0,1	0,1	0,3	-0,3	-0,1	0,2	0,5	1,5	-0,2	0,5	-0,6	0,5	0,5	0,6	0,3	-0,1	-0,3	1,3	189	FR4243324237	FAVI SOA P
	SHREK	0,1	-0,6	1,3	0,6	1,1	2,0	0,7	1,4	2,1	1,6	91	95	-0,8	2,7	1,3	1,4	1,4	-0,5	-1,0	-0,4	0,8	0,4	-0,5	0,5	0,5	0,1	0,2	0,7	0,0	-0,6	1,2	2,3	1,2	1,1	-0,1	1,2	186	FR2253773332	SHREK
OPTI ÉQUI	CAPJSOGOOD NEW	0,6	-0,2	1,7	0,7	1,4	2,7	1,1	1,4	2,8	1,8	90	95	-0,1	3,6	0,4	2,8	2,4	0,4	-0,4	0,8	2,3	1,6	0,1	1,0	0,8	2,6	-0,3	1,8	-0,4	-0,1	1,8	0,2	0,7	-0,2	-0,8	0,4	202	FR2941263707	CAPJSOGOOD
	SARRASIN	-0,5	0,7	2,4	2,2	2,5	1,4	0,7	0,8	1,5	2,4	92	96	0,6	2,1	1,2	1,1	2,2	0,6	0,6	1,7	1,3	1,1	0,1	0,7	0,5	1,4	1,8	0,8	-1,2	0,3	1,1	-1,3	-0,1	0,0	-0,7	1,2	198	FR6109156768	SARRASIN
	EBA SENZO	-0,5	0,6	2,5	1,1	2,1	2,2	2,1	0,0	2,5	1,8	91	95	0,7	2,6	1,2	1,7	2,7	-0,2	0,6	0,6	2,7	0,7	1,5	0,4	-0,2	0,9	-0,5	1,3	-1,8	0,5	1,8	0,5	0,3	0,3	0,2	0,7	201	FR7261004391	EBA SENZO
	SOLIBAY	0,3	0,4	1,2	1,0	1,2	2,5	0,6	1,4	2,4	1,1	91	96	0,0	3,3	1,3	2,8	1,8	-0,3	0,3	-0,1	2,8	2,4	1,0	1,2	1,0	1,6	0,2	1,6	-1,7	1,4	1,9	1,4	0,8	0,8	-0,3	0,6	201	FR7257676665	SOLIBAY
	TERIVOK RF NEW	-0,8	0,2	2,6	1,8	2,5	2,6	1,1	1,4	2,7	2,5	91	94	1,3	3,0	0,2	1,9	1,9	0,6	0,8	0,6	1,3	0,1	-0,8	0,6	-0,7	2,6	-0,7	1,3	-0,9	0,7	1,7	1,1	-0,3	0,3	1,1	0,8	205	FR2940100309	TERIVOK RF
	MYS SMILEY	0,8	0,5	0,5	0,3	0,5	2,2	1,7	-0,8	1,9	1,7	91	95	1,0	1,6	1,6	1,7	3,3	0,5	1,1	-0,2	1,6	0,5	0,5	1,1	-0,4	0,7	0,7	1,4	-1,1	0,4	1,6	0,5	0,2	0,3	1,7	1,1	197	FR3544614049	MYS SMILEY
	F ABAKAN	0,7	0,5	1,4	1,3	1,5	1,8	0,4	1,5	1,9	2,2	92	98	0,2	1,1	0,3	0,7	1,3	-0,4	-0,6	0,2	0,8	0,8	0,2	0,1	1,2	0,5	0,1	1,2	-1,5	0,6	1,5	1,3	0,8	-0,2	1,0	2,0	207	PL005459840344	F ABAKAN
	RAYMOND	0,0	0,9	2,1	1,0	1,8	1,7	0,9	0,5	1,7	1,2	93	96	-0,1	0,6	0,6	0,6	2,5	0,3	-0,4	0,5	0,9	0,6	0,1	1,1	-0,2	0,9	-0,2	1,6	0,4	0,3	1,7	0,5	0,3	0,4	0,4	1,5	198	FR5942084868	RAYMOND
	SCOR MAN	0,7	0,7	2,0	2,0	2,2	1,4	0,8	0,6	1,5	3,0	92	95	0,2	2,2	0,4	1,4	1,5	0,1	-0,2	0,3	0,8	0,7	-0,4	0,6	0,1	-0,2	0,6	1,1	-2,5	1,4	1,1	0,0	-0,1	0,4	-0,7	0,8	189	FR8562700907	SCOR MAN
	TABARLY P NEW	0,7	0,2	0,6	0,3	0,5	2,3	1,1	0,4	2,1	1,8	92	95	-0,6	1,7	0,9	2,6	2,3	0,7	-0,7	-0,2	0,7	0,8	0,5	1,5	0,4	0,9	0,0	2,1	0,8	0,2	1,5	-0,2	0,5	-0,6	0,0	1,1	198	FR6125093330	TABARLY P
	CAPJ SALTO	0,1	0,5	1,1	0,7	1,0	1,6	0,3	1,0	1,5	1,7	91	95	0,0	2,8	0,2	2,5	1,8	-1,0	-0,4	-0,5	1,7	0,9	0,5	1,5	-0,1	1,7	0,3	2,3	0,2	-0,4	2,2	2,0	2,1	-0,4	0,2	1,2	203	FR2941263671	CAPJ SALTO
	SHARK	0,8	0,2	1,1	0,9	1,1	1,8	-0,4	0,3	1,0	1,2	90	96	0,7	3,6	2,6	3,2	2,7	0,7	0,8	-0,1	1,5	0,0	-0,3	1,5	-0,5	0,4	-0,7	1,1	-1,1	0,2	1,3	1,0	0,4	0,4	-0,2	1,6	192	CA000013601299	SHARK
	EBA REMO P	-0,3	1,4	1,8	0,5	1,4	2,5	1,2	0,9	2,5	2,4	89	94	0,2	3,1	1,3	1,9	3,2	-0,2	0,0	-0,6	0,9	-0,4	-0,2	0,7	0,0	0,2	-0,1	0,7	-1,0	0,1	0,9	0,1	1,0	-0,4	0,3	1,4	195	FR7261004360	EBA REMO P
	STAR LORD	0,4	-0,1	0,3	0,2	0,3	3,0	0,4	0,7	2,3	2,5	92	96	0,5	1,5	-1,0	1,4	1,3	-0,1	1,0	-0,5	0,6	-0,5	-0,9	0,9	-0,3	0,8	0,3	1,0	-1,4	0,7	0,7	0,3	0,2	0,0	0,6	3,0	208	DE0363513213	STAR LORD
	SABELIUS P	0,9	0,9	1,3	0,5	1,1	1,3	1,1	0,4	1,5	1,1	92	95	-0,2	3,5	0,3	2,4	1,3	0,2	0,3	0,2	1,8	-0,4	-0,4	0,7	-0,2	1,1	-0,5	0,5	0,0	-0,5	0,5	-0,5	-0,4	0,2	0,2	1,9	189	FR8550174203	SABELIUS P
	SORKY ETL	-0,5	1,4	2,3	1,7	2,3	1,8	1,0	0,4	1,8	2,6	91	96	-0,5	2,4	0,6	2,1	1,5	2,6	0,1	-0,8	0,7	0,3	-0,3	0,7	1,2	1,5	-0,3	1,4	-1,2	0,3	0,8	0,2	0,5	0,5	0,3	1,4	200	FR2928823935	SORKY ETL
	CAPJ SY P	0,6	0,2	0,9	1,4	1,2	2,6	1

Origenplus
ELEVONS ENSEMBLE VOS PROJETS

OFFRE SEXÉE HOLSTEIN

Indexation **Décembre 2023**

| | TAUREAUX | PEDIGREE PERE | PEDIGREE GPM | ISU | B. Caséine | K. Caséine | INDEX PRODUCTION CD | NB FILLES | INEL | MP | MG | TP | TB | LAIT | INDEX MORPHO MORPHOLOGIE | MAMELLE | Capacité Corporelle | MEMBRES | INDEX FONCTIONNELS Vitesse Traite | Tempérament | Cellules | Mammite Clinique | SANTÉ MAMELLE | Fertilité Vaches | Fertilité Génisses | Intervalle Vêlage IA1 | SYNTH FERTILITÉ | LONGÉVITÉ | Fac. Naissance | Fac. Vêlage | MAMELLE Prof. Sillon | Dist. Plan. Jarret | Equilibre | Attache Avant | Haut Att. Arrière | Ecart Avant | Implant Arrière | Long. Trayons | CAP. CORPORELLE Hauteur Sacrum | Largeur Poitrine | Profondeur Corps | Aspect | Etat Corporel | BASSIN Largeur Ischions | Inclinaison Bassin | MEMBRES Locomotion | Angle Jarret | Angle du Pied | Membres Arrières | SANTÉ MorTeLaro | Rés. aux Lésions | Robustesse du Pied | ACETonémie | Efficacité Alimentaire | GD Mérit | N°NATIONAL | TAUREAUX |
|---|---|---

Origenplus

LA PASSION nous anime

01/2024 - média&co - lisieux - mediaandco.fr - Sauf erreur typographique - Crédits photos : Alger Meekma, Shutterstock.fr

Origenplus
ELEVONS ENSEMBLE VOS PROJETS

50 Rue Joseph Guillonneau
14100 LISIEUX
Tél. 02.31.62.08.55
www.origenplus.com